



Änderungen zum Fahrplanwechsel am 14.12.2025

* * *

24. November 2025

regiobus Potsdam Mittelmark GmbH

Brücker Landstraße 22

14806 Bad Belzig

Telefon: 033841 – 99 300

info@regiobus.pm

www.regiobus.pm



Hintergrund Überarbeitung Netz 2026



Zielstellungen 2026:

- **Integration der Linien der privaten VU**
(Behrendt, Lange, Glaser, Sabinchen, Reich)
 - **Neukonzeption des Busverkehrs im westlichen Teil des Landkreises** → Konzept „Buckautal-Fläming“
 - **Anpassungen des Verkehrsangebots an die Nachfrage zur Kosteneinsparung**
-
- **Umsetzung zum Beginn des neuen Verkehrsvertrags am 01.06.2026 vorgesehen**
 - **jedoch kurzfristig zusätzlich zum Fahrplanwechsel am 14.12.2025:**
Änderung der Fahrpläne und Haltekonzeption des RE1 und der RB23
 - **Änderungen der Linien in den Bereichen Beelitz, Beetzsee, Lehnin und Werder werden vorgezogen**



Fahrplanänderung RE1 und RB23

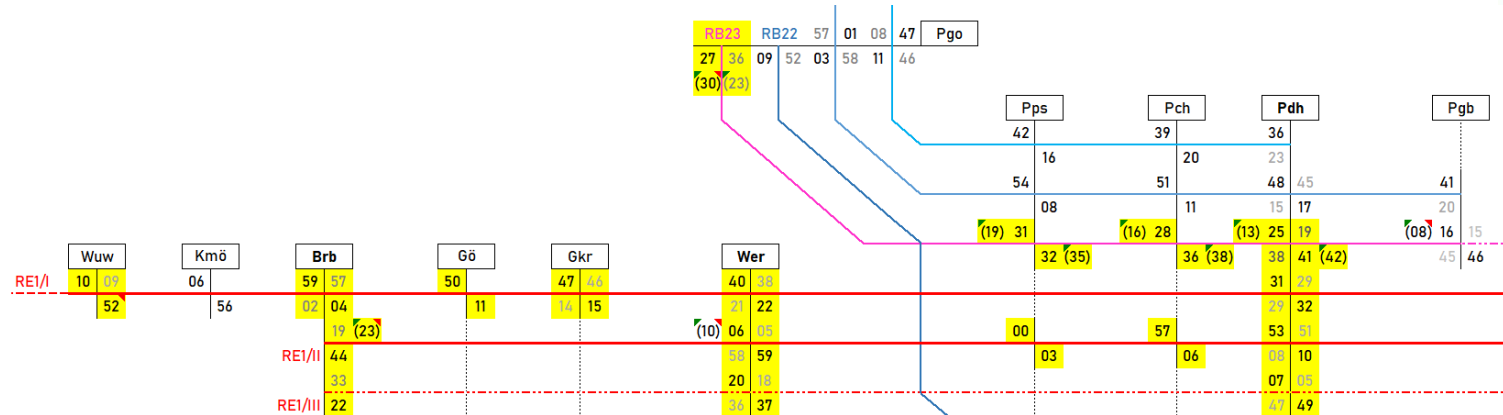

- **ab Dezember 2025 geändertes Fahrplan- und Haltekonzept auf dem RE1**
- **verändertes Haltekonzept:**
 - „Magdeburger Züge“ mit 6 Wagen halten an allen Stationen (außer Potsdam Park Sanssouci und Potsdam-Charlottenhof)
 - „Brandenburger Züge“ (mit 8 Wagen) fahren an den „kleinen“ Stationen durch bis dort die Bahnsteige verlängert sind (2028...2030?)
- **Verschiebung der Abfahrtszeiten an den Stationen Groß Kreutz und Götz um 15-20 Minuten** (nach BRB 20 Minuten später, nach Berlin ca. 15 Minuten früher)
- **Tausch der HVZ- und Brandenburger Stammzuggruppe, veränderte Abfahrtszeiten**
- **veränderte Fahrzeiten RB23 und eingeschränkte Bedienzeiten Pdm-Griebnitzsee <> Berlin**
- **Fahrplanänderungen aller auf die RE1 und RB23 abgestimmten Linien**



Verteilung der Veränderungen im Dezember und Juni

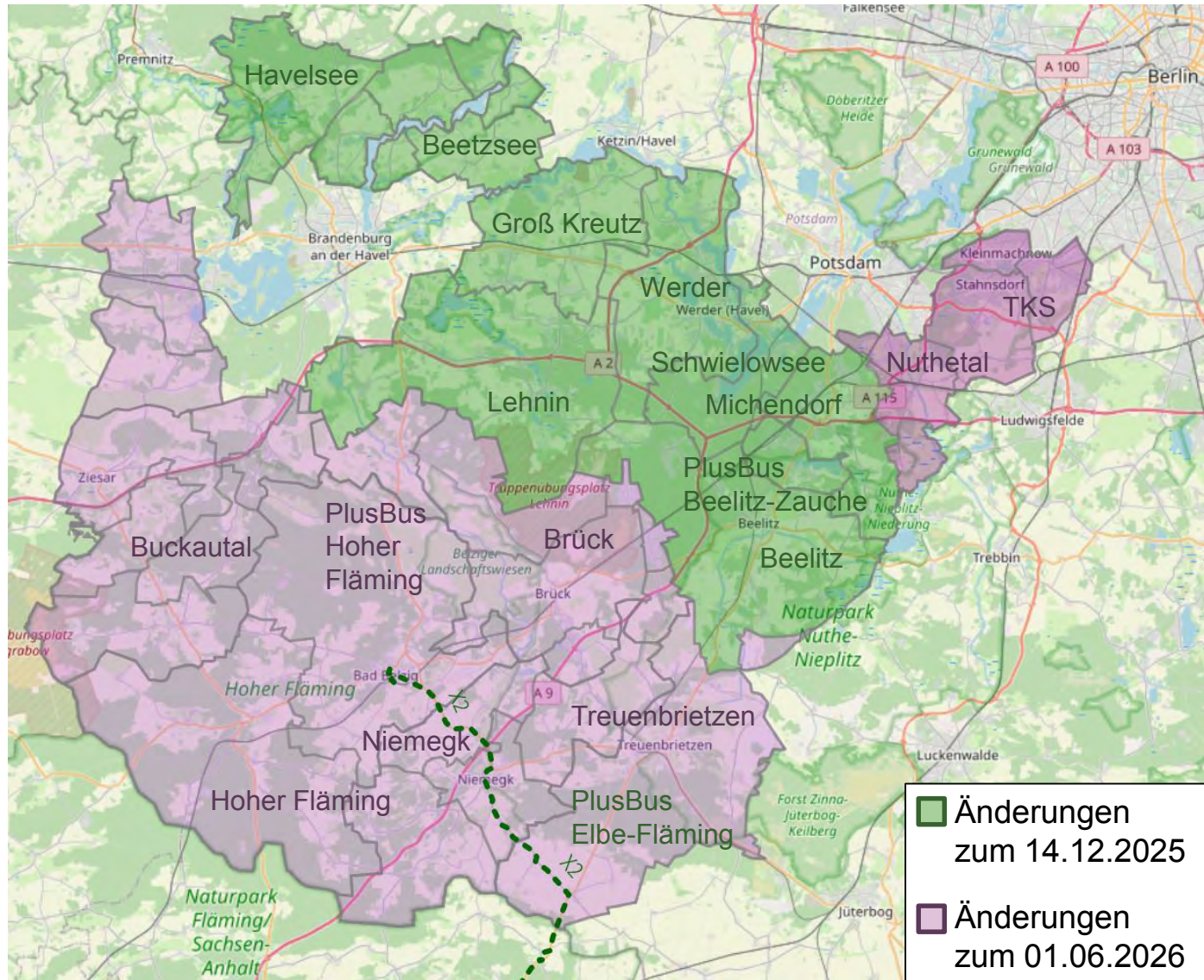



Anpassungen im Bereich Werder (Havel) / Schwielowsee



Anpassungen im Bereich Werder (Havel) / Schwielowsee



Alle Linien im Bereich Werder

- veränderte **Fahrzeiten** zur Anpassung an die veränderten Ankünfte und Abfahrten des RE1 in Groß Kreutz, Potsdam und Werder
- **zusätzliche ganztägige Anschlüsse** am Bahnhof Werder (**Linie 630** aus Richtung Werderpark)
- **Überarbeitung der Fahrzeiten zur Erhöhung der Pünktlichkeit und Anschlusssicherheit** (Anpassung an das veränderte Verkehrsaufkommen z.B. durch verlängerte Fahrzeiten auf der Linie 631 in Potsdam)





Anpassungen im Bereich Werder (Havel) / Schwielowsee



Linie 610 Potsdam Bhf Charlottenhof – Wildpark-West – Geltow

- **Ausrichtung an Anschluss zum RE1 statt RB23** am Bhf Park Sanssouci
- damit wird wieder **ganztägig** eine **umsteigefreie Zugverbindung nach Berlin** erreicht
- **ca. 30 Minuten frühere Abfahrzeiten**
- ebenfalls Anpassung der Schülerfahrten zur Grundschule in Geltow

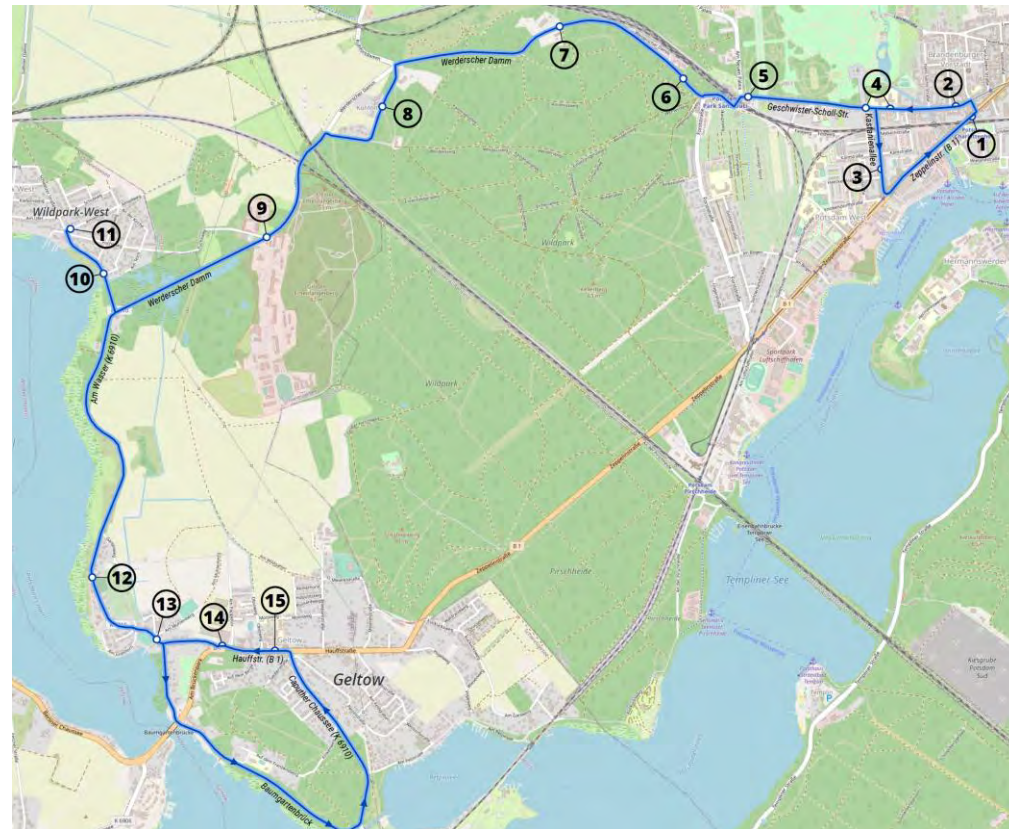



Anpassungen im Bereich Werder (Havel) / Schwielowsee



Angebotsanpassungen auf schwach nachgefragten Fahrten

Linie 607: Der Abschnitt Petzow, Resort Schwielowsee – Werder, Bahnhof wird nur noch im Schülerverkehr bedient (alternative Verbindung durch Linie 631).

Linie 610: Der Abschnitt Wildpark-West – Geltow wird nur noch im Schülerverkehr bedient (2 Fahrtenpaare Montag – Freitag am Vormittag entfallen).

Linie 630: Die Linie verkehrt nur noch Montag – Freitag (am Wochenende alternative Verbindung Werderpark – Kesselgrundstr. durch Linien 631, 633, 641, E30).

Linie E30: Die Bedienzeit wird an die tatsächliche Nachfrage angepasst, Linienführung auf der Insel verkürzt.

Linie 632: Die Linie verkehrt Montag – Freitag stündlich, am Samstag alle 2 Stunden zwischen Werder und Phöben. Am Sonntag verkehren die Fahrten alle 2 Stunden bis Zum Havelstrand.

Linie 635: Die Linie verkehrt an Ferientagen am Nachmittag durchgehend alle 2 Stunden nach Schmergow (statt stündlich in der Hauptverkehrszeit).

➤ **Der Schülerverkehr wird weiterhin gewährleistet.**



Anpassungen im Bereich Lehnin / Groß Kreutz



Anpassungen im Bereich Lehnin / Groß Kreutz



Linie 550 Lehnin – Groß Kreutz

- **Anpassung der Fahrzeiten an die veränderten Halte des RE1 in Groß Kreutz**
(nach Groß Kreutz ca. 20 min früher, nach Lehnin ca. 20 min später)
- **Beschleunigung der Linie durch Entfall des Abschnitts über Göhlisdorf**
(Bedienung Göhlisdorf mindestens stündlich durch PlusBus-Linie 580 und im Schülerverkehr zusätzlich durch neue Linie 552)
- **Entfall des Abschnitts Lehnin <> Rädel**
(Übernahme durch neue Linie 553)
- **Übernahme des Abschnitts zur Lehniner Waldsiedlung von Linie 566**
- **Entfall bzw. Zusammenfassung von schwach nachgefragten Fahrten sowie der Bedienung der Lehniner Waldsiedlung an Ferientagen**

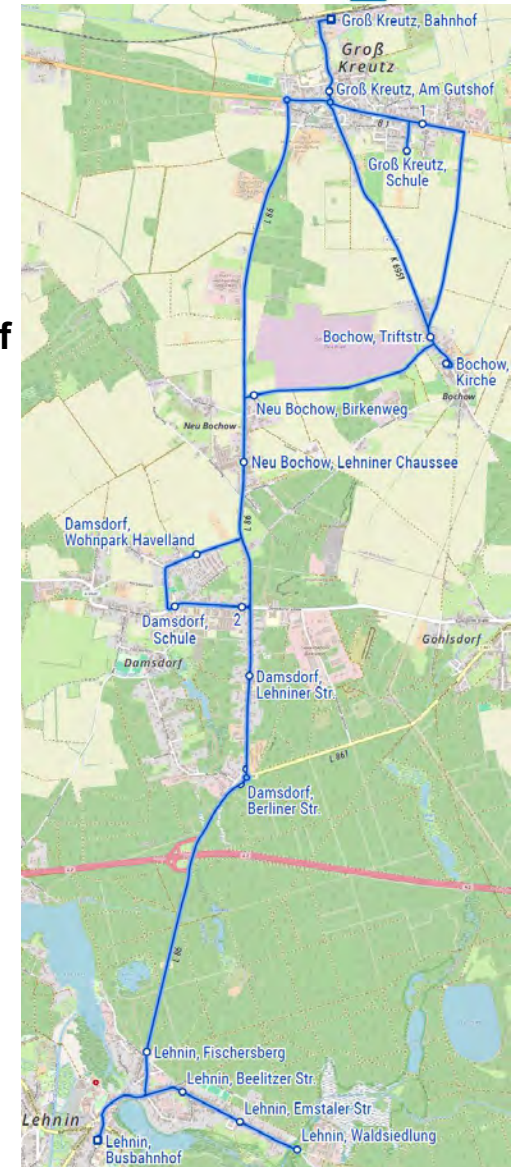



Anpassungen im Bereich Lehnin / Groß Kreutz



PlusBus-Linie 554 Lehnin – Götz – Brandenburg

- **Anpassung der Fahrzeiten** an die **veränderten Halte des RE1 in Götz**
(nach Brandenburg ca. 20 min früher, nach Lehnin ca. 40 min früher)
- **Entfall von Verstärkerfahrten** aufgrund der Übernahme durch reguläre Fahrten und der Nachfrage
- **Entfall der Stichfahrt über Gollwitz** auf einzelner Fahrt
BRB → Lehnin am Morgen
- **ausgeweiteter Bedienzeitraum**
- **durchgehender 2-Stunden-Takt am Wochenende**





Optimierung und Fokussierung auf Schülerverkehr auf den weiteren Linien

- **Linie 552:** Schülerverkehr Grundschule Damsdorf (bisher Linie 567)
- **Linie 553:** Linienverkehr nach Rädel (bisher Linie 550)
- **Linie 556 und 557:** Schülerverkehr Grundschule Groß Kreutz und Jeserig (bisher Linien 556 und 568)
- **Entfall bzw. Zusammenfassung von schwach nachgefragten Fahrten** und Anpassung der Fahrzeiten
- **Optimierungen im Schülerverkehr führen zu Verbesserungen für den überwiegenden Teil der Schüler**

Schülerverkehr am Morgen

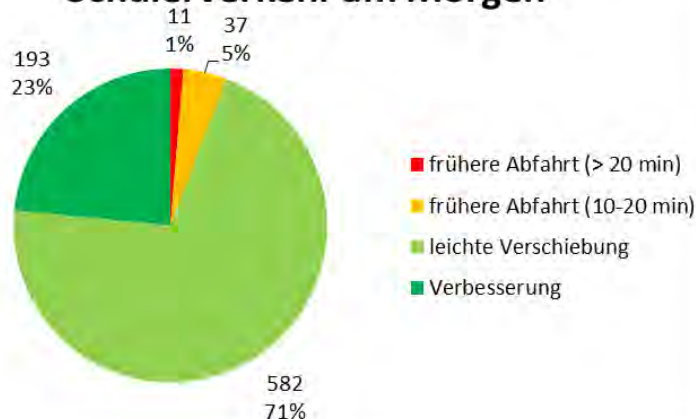

Schülerverkehr am Nachmittag



(Mittelwert der Ankünfte über alle Schulenden am Nachmittag, Grundlage sind die Schülerdaten aus dem Schuljahr 2024/2025)



Anpassungen im Bereich Lehnin / Groß Kreutz



Betreiberwechsel Behrendt → regiobus Potsdam Mittelmark

- **Übernahme** aller Linien der Fritz Behrendt OHG durch die **regiobus Potsdam Mittelmark GmbH** ab **01.06.2026**
- **alle Änderungen** werden bereits **zum 14.12.2025** vorgezogen, daher sind **keine größeren Anpassungen Mitte 2026** geplant
- Beschilderungen an den Haltestellen, Fahrplanaushänge und weitere Veröffentlichungen (Homepage und Fahrplanhefte) bereits ab Dezember im regiobus-Design

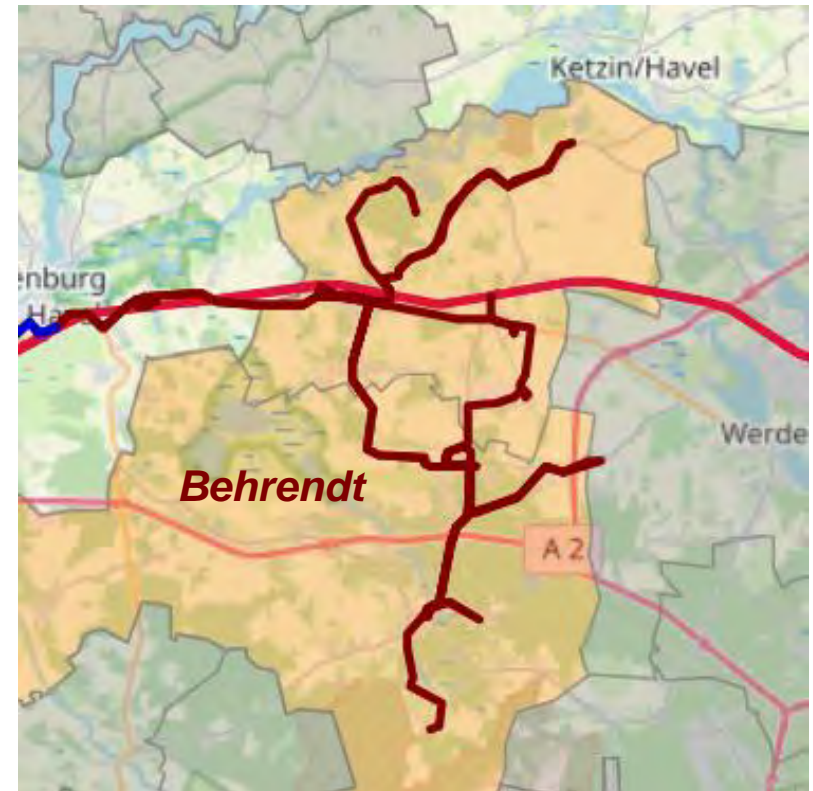



Anpassungen im Bereich Beelitz



Anpassungen im Bereich Beelitz



PlusBus-Linie 641 Beelitz – Fichtenwalde – Werder (Havel)

PlusBus-Linie 645 Beelitz – Fichtenwalde – Lehnin – Brandenburg an der Havel

- **neue Fahrzeiten** und **Tausch der Fahrplanlagen** zwischen Klaistow und Beelitz zur Anpassung an die veränderten Anschlusszeiten des RE1 in Brandenburg und Werder
- **Gelenkbuseinsatz am Wochenende** auf allen relevanten Fahrten zum Spargelhof Klaistow (**Linie 641**)
- **veränderte Anschlüsse in**
Beelitz-Heilstätten,
Beelitz,
Borkheide,
Busendorf und
Klaistow

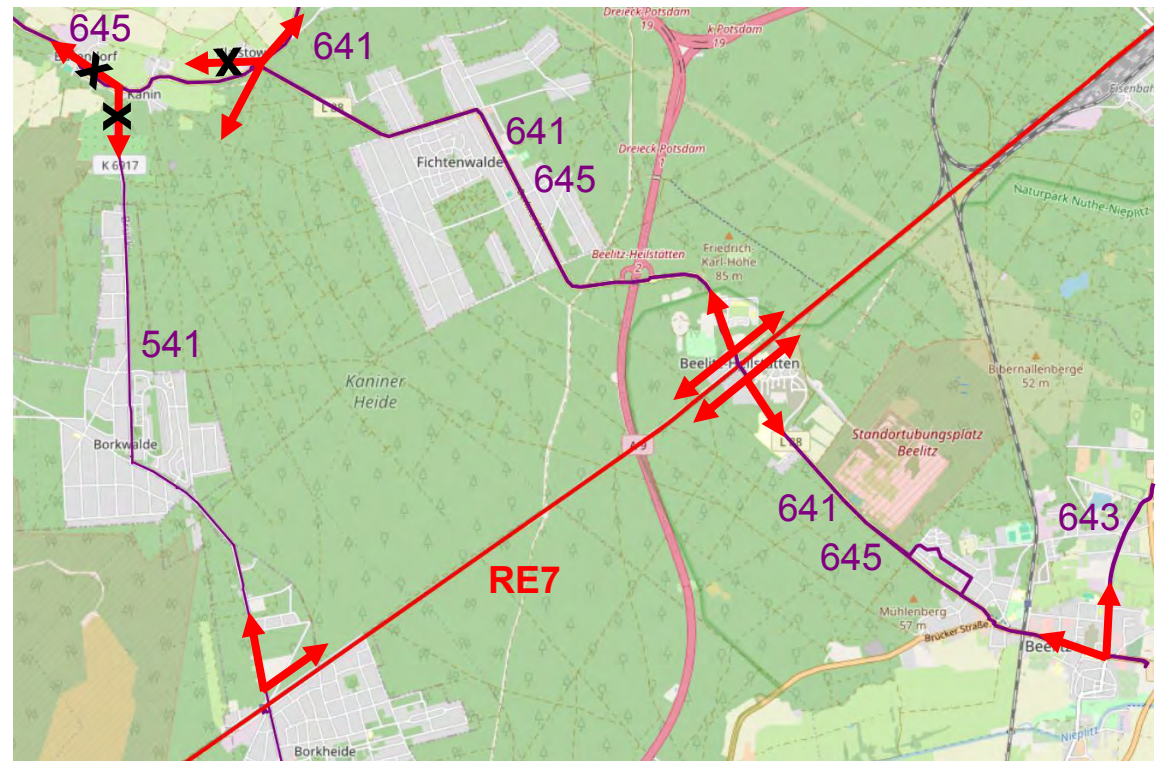



Anpassungen im Bereich Beelitz



PlusBus-Linie 643 Potsdam – Beelitz

- **neue Fahrzeiten am Wochenende und am Abend** zur Anpassung an die veränderten Anschlusszeiten zum RE1 in Potsdam (bis zu 30 Minuten)
- **früherer Beginn** des Stundentakts am Samstag (9:00 Uhr statt 12:00 Uhr)
- Gelenkbus-Einsatz am Wochenende

Linie X43 Potsdam – Beelitz

- **Entfall** des Abschnitts zur Finkenstr.

608 Potsdam – Michendorf – Stücken

644 Beelitz – Körzin

- **Verlängerung Linie 608 am Wochenende** bis Rieben (3 Fahrtenpaare)
- **Einstellung des Wochenendverkehrs** auf der **Linie 644**
- **Entfall** der Bedienung von Stücken im Schülerverkehr (Umsteigeverbindung über Michendorf vorhanden)



Anpassungen im Bereich Bad Belzig / Niemegk / Treuenbrietzen



Anpassungen im Bereich Bad Belzig / Niemegk / Treuenbrietzen



PlusBus-Linie X2 Bad Belzig – Niemegk – Marzahna – Lutherstadt Wittenberg

Einstellung des Linien X2 aufgrund:

- anhaltend **schwacher Nachfrage**
(Ø 3 Fg/Fahrt über Landesgrenze,
Bad Belzig – Niemegk Ø 2,8 Fg/Fahrt)
- **Parallelverkehr Bad Belzig – Niemegk**
zur **PlusBus-Linie 582**
(Vorgabe NVP: 1 Fahrtenpaar/h)
- durch Fahrplanänderung in Wittenberg
keine **Anschlüsse zum SPNV** mehr
(u.a. zur S-Bahn nach Halle/ Leipzig)

neue Linie 307 Niemegk – Wittenberg

- Linienführung über Zixdorf statt Marzahna
- Mo-So 2-Stunden-Takt
- **Anschluss zur Linie 582** in Niemegk
- Anschluss zum SPNV in Wittenberg
(nicht mehr zum ICE)
- Bedienung durch Vetter GmbH

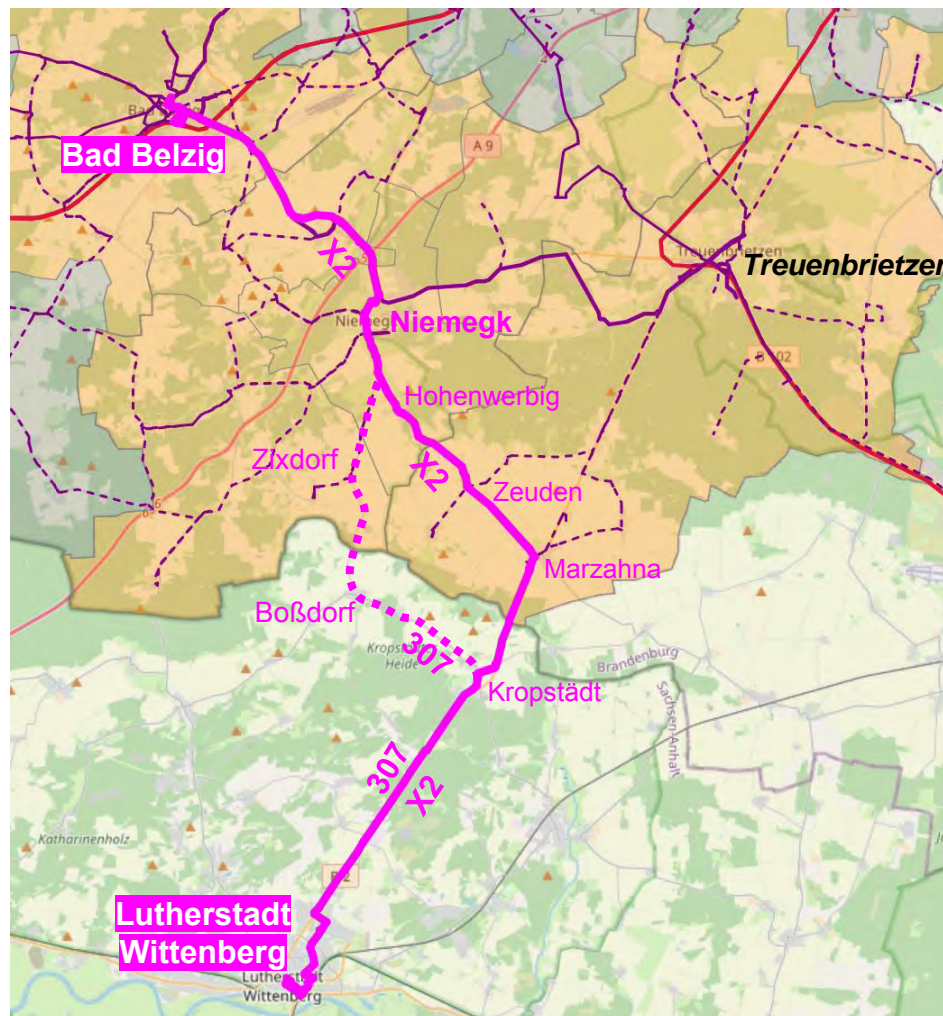



Anpassungen im Bereich Beetzsee



Anpassungen im Bereich Beetzsee



Linie 558 (Brandenburg – Roskow – Päwesin)

- Anpassungen an veränderte Anschlüsse zum RE1 in Brandenburg
- Entfall Stichfahrt nach Zachow und Gutenpaaren
- Übernahme des Schülerverkehrs nach Riewend (von Linie 569)

Linie 569 (Brandenburg – Radewege – Päwesin)

- Anpassungen an veränderte Anschlüsse zum RE1 in Brandenburg

Optimierung und Fokussierung auf Schülerverkehr auf den weiteren Linien:

Linie 552 Schülerverkehr Bereich Lünow am Morgen → neue **Liniennummer 568**

Linie 564 Schülerverkehr Bereich Marzahne / Hohenferchesar / Brielow

Linie 571 Schülerverkehr Bereich Briest / Tieckow → neue **Liniennummer 567**

- **veränderte Fahrzeiten und Fahrwege sowie Entfall aller Fahrten außerhalb des Schülerverkehrs**
 - **neue direkte Anbindung Wohngebiet nördlich der Brielower Aue zur GS Radewege durch Linie 564** (über Haltestellen Butterlake und Brielower Aue)
- **Sicherstellung des Schülerverkehrs gewährleistet**



Fahrgastinformation



Veröffentlichung der Fahrpläne

- **Fahrpläne auf unserer Homepage bereits abrufbar**
- **Fahrplandaten in der VBB-Fahrinfo abrufbar ab 25.11.2025**
- **Neuauflage der Fahrplanhefte der Bereiche**
 - Beelitz
 - Beetzsee
 - Groß Kreutz, Lehnin, Werder (inkl. Fahrpläne der Fa. Behrendt)
- **Informationen an die Schulen**
- **Informationen an den Haltestellen ab 13.12.2025**
- **Bitte informieren Sie sich über die veränderten Fahrverbindungen, Fahrzeiten und Anschlüsse über die VBB-Fahrinfo oder die Fahrpläne auf unserer Homepage!**



Vielen Dank für Ihre Aufmerksamkeit!



regiobus Potsdam Mittelmark GmbH

Brücker Landstraße 22

14806 Bad Belzig

Telefon: 033841 – 99 300

info@regiobus.pm

www.regiobus.pm